

CRB GmbH // Postfach 1154 // 37177 Hardegsen

Innovationsberatung und Entwicklung Dr. Mandl
Herr Dr. Mandl
Spinnereistrasse 7
8192 Glattfelden

04.05.2026

Seite: 1 / 4

Prüfbericht-Nr.: **26-06249, REM**

Ihr Auftrag: **ungiftig-ug vom 22.04.2026**

Probeneingang am: 28.04.2026 Probenzahl: 2
Bearbeitungszeitraum: 28.04.2026 - 04.05.2026

Sehr geehrter Herr Dr. Mandl,
anbei die Ergebnisse der rasterelektronenmikroskopischen Untersuchung Ihrer Probe(n) auf Asbest gemäß VDI-Richtlinie 3866, Blatt 5:2017-06.

Der Asbestmassengehalt wurde in 5 Mengenklassen eingeteilt: Klasse 1 (Spuren von Asbest nachgewiesen), Klasse 2 (1-5 %), Klasse 3 (5-20 %), Klasse 4 (20-50 %) und Klasse 5 (>50 %). Bei dieser Einteilung handelt es sich um nicht validierte Schätzungen.

Verwendete Abkürzungen:

- KL** Mengenkategorie Asbest (Asbestmassengehalt)
- ES / B** Dokumentation des positiven Befundes durch Elementspektrum (ES) und REM-Bild (B)
- MP / SP** MP - Materialprobe = Bruchflächenuntersuchung, Nachweisgrenze 1,0 Massenprozent
SP - Streupräparat oder Staubprobe, Nachweisgrenze 0,1 Massenprozent

Sollten Sie Fragen zu den Ergebnissen haben steht Ihnen unser(e) verantwortliche(r) Prüfer(in) unter der Telefonnummer 05505/94098-15 gerne zur Verfügung.

Mit freundlichen Grüßen
CRB Analyse Service GmbH

Geprüft und freigegeben:

i.V. Dr. Stefan Pierzig
Laborleiter

Verantwortliche(r) Prüfer(in):

Dr. Gunnar Kies
Diplom-Mineralogin, stellv. Leiter QM

Das Probenmaterial wurde durch den Auftraggeber zur Verfügung gestellt.

Die vom Labor gelieterten Prüfergebnisse beziehen sich ausschließlich auf die bezeichneten Prüfobjekte. Der Prüfbericht darf auszugsweise nur mit schriftlicher Genehmigung der CRB Analyse Service GmbH vervielfältigt werden. Originalproben und Präparate werden 3 Monate aufbewahrt.

Prüfbericht-Nr.: 26-06249, REM

Kőfejtő_Steinbruch_Laderampe (CRB-Nr.: 327147)				
Asbest	KL	Probenbeschreibung	MP /	ES /
		Einschätzung des Prüfers, nicht Teil des Prüfberichtes	SP	B
JA (Chrysotil)	4	Feststoff - mineralische Bestandteile	SP	1

Kottezicken_Spielplatz_Wegschotter (CRB-Nr.: 327148)				
Asbest	KL	Probenbeschreibung	MP /	ES /
		Einschätzung des Prüfers, nicht Teil des Prüfberichtes	SP	B
JA (Aktinolith)	2	Feststoff - mineralische Bestandteile	SP	2

2 Anlage(n) - Ende Ergebnisdarstellung

Prüfbericht-Nr.: 26-06249, REM: Anlageblatt 1 / 2

Probenbezeichnung: Kőfejtő_Steinbruch_Laderampe - (CRB-Nr.: 327147)

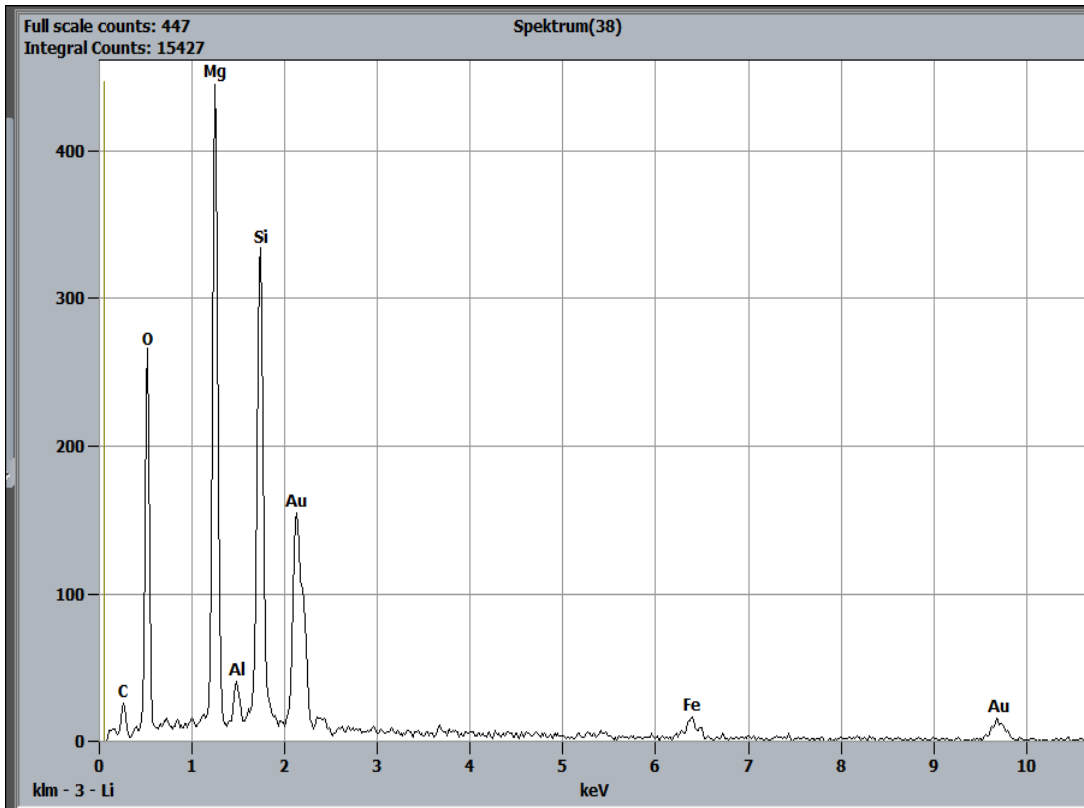

ES 1

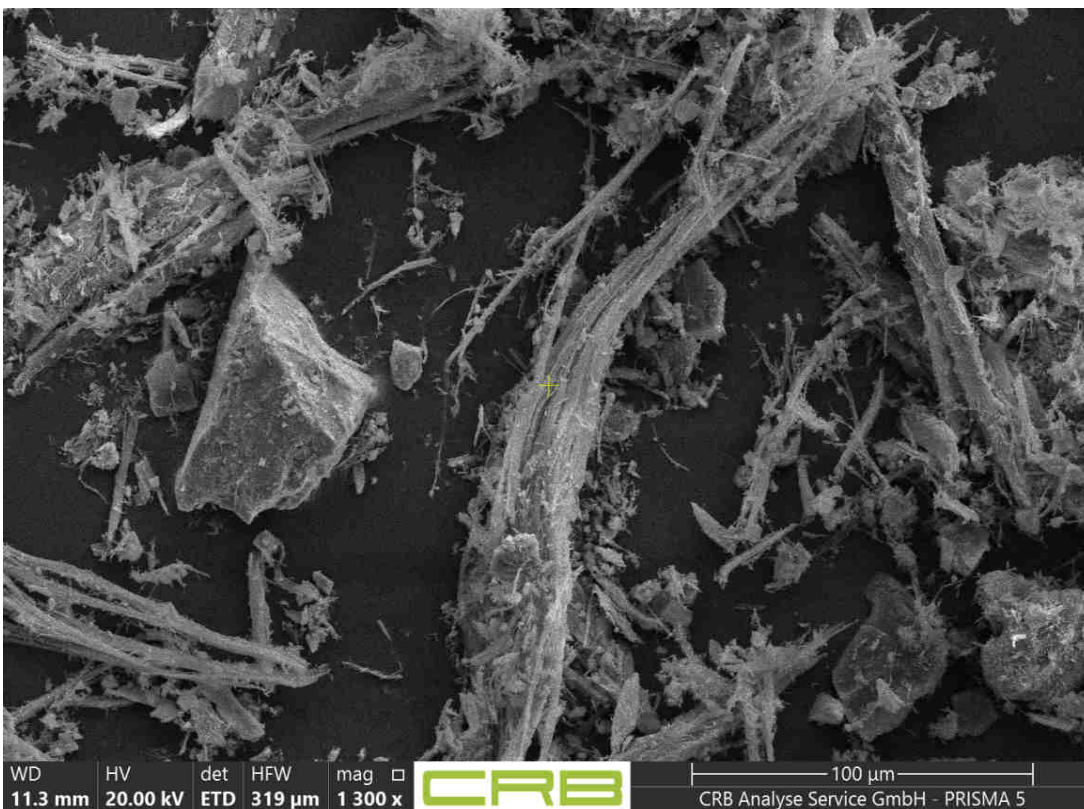

B 1

Prüfbericht-Nr.: 26-06249, REM: Anlageblatt 2 / 2

Probenbezeichnung: Kottezicken_Spielplatz_Wegschotter - (CRB-Nr.: 327148)

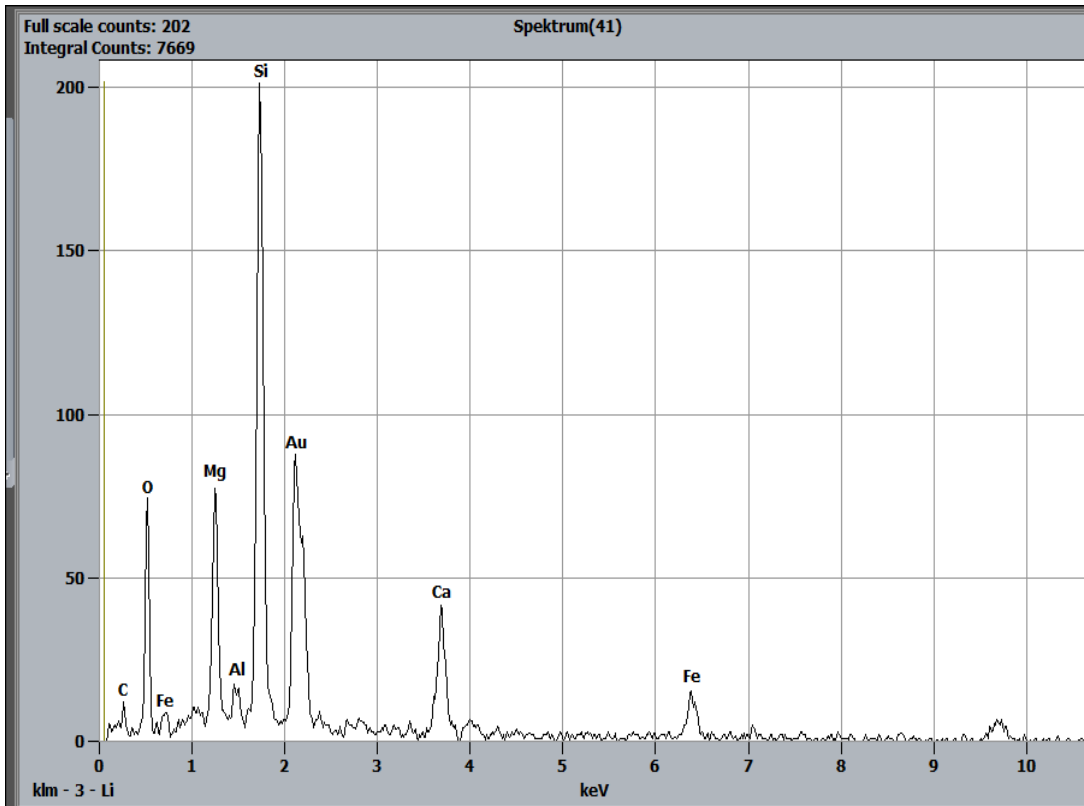

ES 2

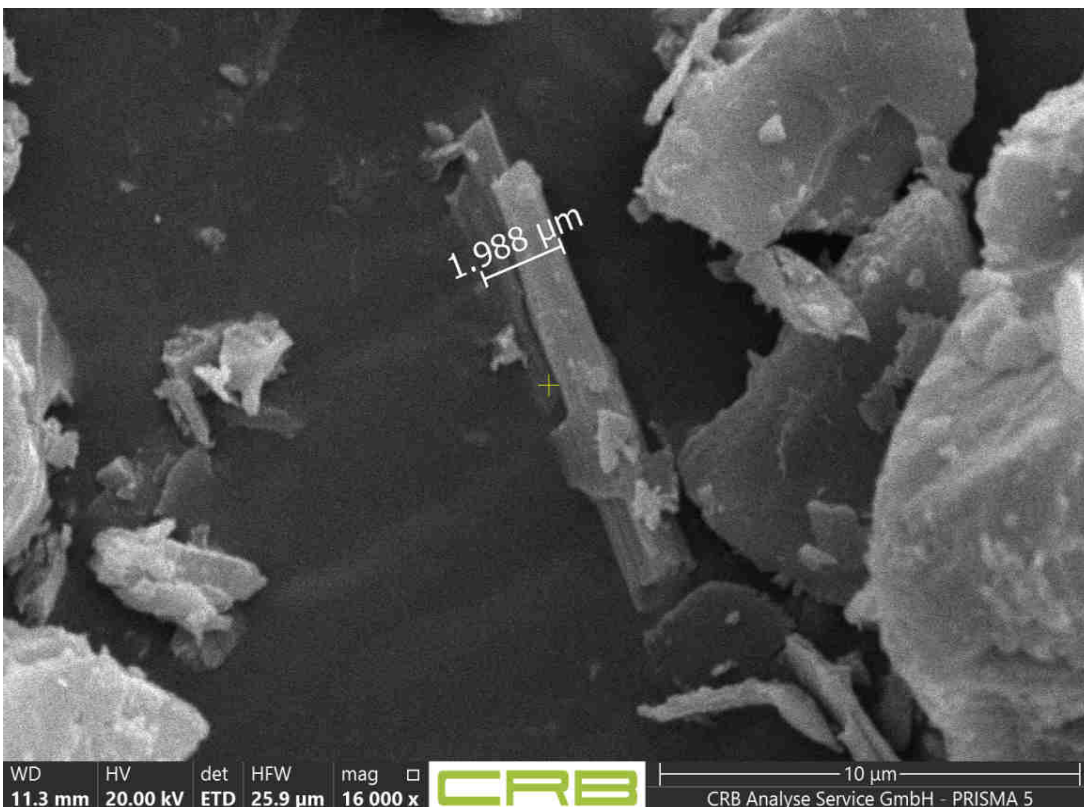

B 2